Mineralogische straten in Nazareth

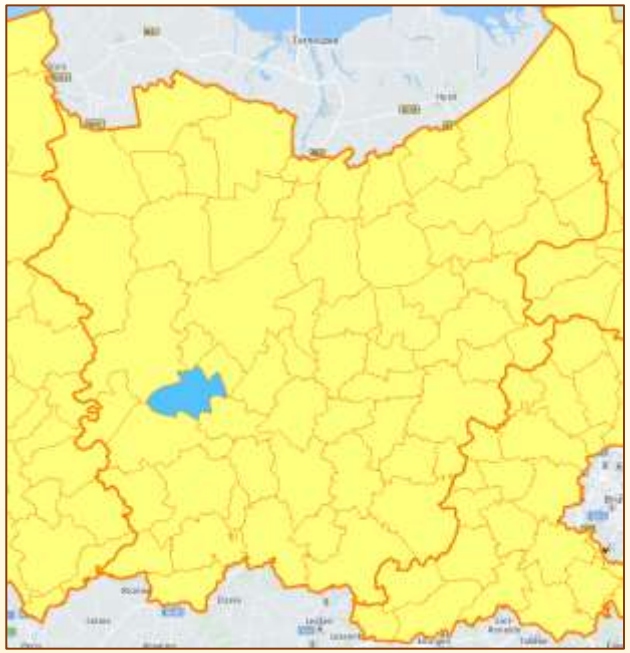

9810	Nazareth	Zilvererf	schijn - mineraal	zilver
9810	Nazareth	Sticheldreef	schijn - steen	
9810	Nazareth	Steinstraat	steen	
9810	Nazareth	Kleine Steinstraat	steen	
9810	Eke	Nieuwe Steenweg	steen	
9810	Eke	Steenweg	steen	
9810	Eke	Zandstraat	zand	
9810	Eke	Korte Zandstraat	zand	

Mineralogische straten – http://straat.mineralogie.be – info & © mka@minerant.org

Nazarerth, Zilvererf

Zilver is hier wel niet te vinden.

Kaart	Zilvererf
Mineraal	zilver
Informatie	
© Foto’s	Hugo Bender

Nazarerth, Sticheldreef

Een stichel is een laag stenen muurtje.

Een oude straat die al op de Villaret (1745-48) en Ferraris (1771-78) kaarten aangeduid is.

Kaart Informatie Sticheldreef

© Foto’s Hugo Bender

Nazarerth, Steinstraat

Een oude straat die al op de Villaret kaart (1745-48) terug te vinden is.

Kaart Informatie Steinstraat

© Foto’s Hugo Bender

Nazarerth, Kleine Steinstraat

Kaart Kleine Steinstraat
Informatie
© Foto’s Hugo Bender

Nazarerth - Eke, Nieuwe Steenweg

De ‘Nieuwe Steenweg’ is de expresweg Gent-Oudenaarde-Valenciennes en werd in 1972 aangelegd.

Kaart Informatie Nieuwe Steenweg

© Foto’s Hugo Bender

Nazarerth - Eke, Steenweg

De ‘Steenweg’ door het gehucht Eke is deel van een oude Romeinse heirbaan van Gent naar Oudenaarde.

Kaart	Steenweg
Informatie	Steenweg - Erfgoed
© Foto’s	Hugo Bender

Nazarerth - Eke, Zandstraat

Kaart Zandstraat
Informatie
© Foto’s Hugo Bender

Nazarerth - Eke, Korte Zandstraat

Kaart Informatie [Korte Zandstraat]

© Foto's Hugo Bender

Ken je andere mineralogische straten in (de omgeving van) **Nazareth ?**
Of heb je meer informatie over deze straten ?
Stuur je info naar mka@minerant.org

Mineralogische straten in de buurgemeenten
vind je op straat.mineralogie.be/P_OostVlaanderen.html

Meer weten over mineralen ?
Kijk eens op www.minerant.org/MKA/index.html

Mineralogische straten – http://straat.mineralogie.be – info & © mka@minerant.org